

Te Koop



AALSMEER | Cyclamenstraat 53

Vraagprijs € 495.000 K.K.



+31297-322111 | info@vanderlaarse-makelaardij.nl
vanderlaarse-makelaardij.nl/

Kenmerken & specificaties



Bouwjaar:	1951
Soort:	EENGEZINSWONING
Kamers:	4
Inhoud:	343.40m ³
Woonoppervlakte:	104.50m ²
Perceeloppervlakte:	226m ²
Overige in pandige ruimte:	-
Gebouwgebonden buitenruimte:	-
Externe bergruimte:	6.90m ²
Verwarming:	cvketel
Isolatie:	dakisolatie, dubbelglas
Energie label:	D label

Kenmerken & specificaties

Overdracht

Vraagprijs	€ 495.000,- k.k.
Aanvaarding	In overleg

Bouw

Type object	Woonhuis, eengezinswoning, hoekwoning
Soort bouw	Bestaande bouw
Bouwperiode	1951
Dakbedekking	Dakpannen
Type dak	Zadeldak
Isolatievormen	Dakisolatie Dubbel glas

Oppervlaktes en inhoud

Perceeloppervlakte	226 m ²
Gebruiksoppervlakte wonen	104,5 m ²
Inhoud	343 m ³
Oppervlakte externe bergruimte	6,9 m ²

Indeling

Aantal bouwlagen	4
Aantal kamers	4 (waarvan 3 slaapkamers)
Aantal badkamers	1

Locatie

Ligging	In woonwijk Nabij openbaar vervoer Nabij school
---------	---

Tuin

Type	Voortuin
Oriëntering	Zuid-west
Staat	Goed onderhouden
Tuin 2 - Type	Achtertuint
Tuin 2 - Hoofdtuin	Ja
Tuin 2 - Oriëntering	Noord-oost

Kenmerken & specificaties

Tuin 2 - Heeft een achterom

Ja

Tuin 2 - Staat

Goed onderhouden

Energieverbruik

Energie label

D

CV ketel

CV ketel

Intergas HR Combiketel

Warmtebron

Gas

Bouwjaar

2021

Combiketel

Ja

Eigendom

Eigendom

Uitrusting

Warm water

CV-ketel

Verwarmingssysteem

Centrale verwarming

Heeft kabel-tv

Ja

Glasvezelaansluiting aanwezig

Ja

Tuin aanwezig

Ja

Kadastrale gegevens

Eigendom

Eigen grond



Omschrijving

Een ruim hoekhuis in Aalsmeer met 4 slaapkamers!

Ben je op zoek naar een knusse plek voor jou en je gezin? Dit leuke hoekhuis aan de Cyclamenstraat 53 in het gezellige Aalsmeer is precies wat je nodig hebt! Gelegen in een gezellige buurt en dichtbij alle benodigdheden zoals winkelcentrum Ophelia, diverse horecagelegenheden, sportfaciliteiten, openbaar vervoer en het bruisende centrum van Aalsmeer. Dit hoekhuis is perfect voor jonge gezinnen en starters die op zoek zijn naar een comfortabele en sfeervolle plek om thuis te komen.

Met de auto zijn onder andere Amstelveen, het Amsterdamse Bos, Schiphol, Amsterdam, Hoofddorp, de A4, A5, A9 en de kust goed bereikbaar.

Indeling: Na binnenkomst zie je de hal met toilet, trap naar boven en toegang tot de lichte woonkamer met zit- en eetruimte. De halfopen keuken is voorzien van handige inbouwapparatuur en leidt naar de praktische bijkeuken en gezellige achtertuin op het noordoosten, compleet met houten berging.

Op de eerste verdieping vind je drie slaapkamers en de badkamer, die een douche, wastafel en toilet heeft. Eén slaapkamer doet momenteel dienst als wasruimte.

De tweede verdieping verrast met een dakopbouw die veel extra ruimte biedt, inclusief een slaapkamer met handige opbergruimte.

Tuin:

De woning heeft een ruime voortuin op het zuidwesten. De achtertuin heeft een achterom en een extra houten berging.

Bijzonderheden:

- Woonoppervlakte ca. 104 m²
- Bouwjaar: 1951
- Energielabel D
- Extra ruimte door de dakopbouw
- 4 slaapkamers
- Ruime voor- en achtertuin
- Oplevering in overleg

Ben je benieuwd naar deze woning? Neem dan contact met ons op voor meer informatie of een bezichtiging via tel. 0297-322111. Wij laten dit ruime hoekhuis graag aan je zien!





























Plattegrond

CYCLAMENSTRAAT 53 BEGANE GROND

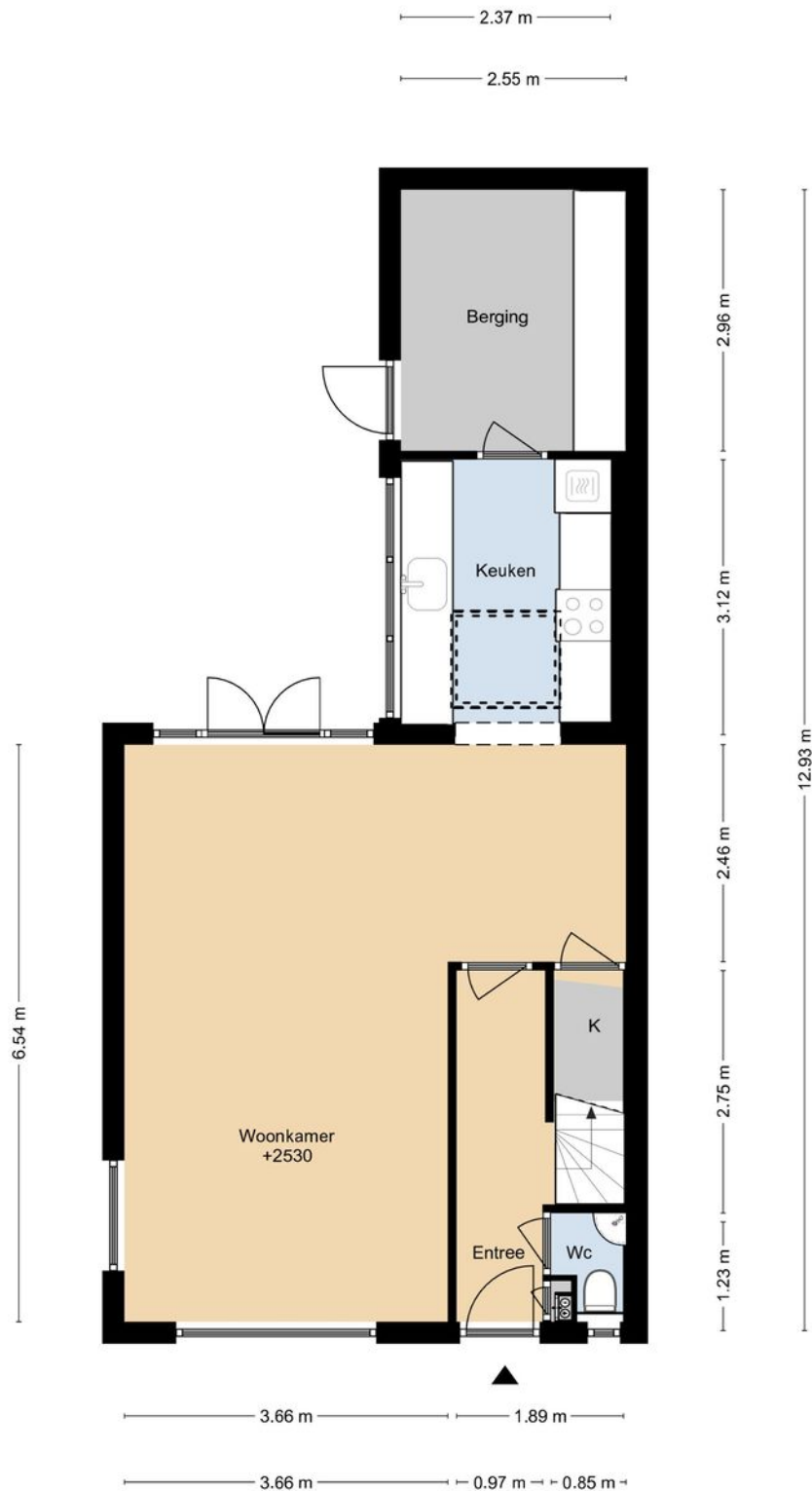

Plattegrond

CYCLAMENSTRAAT 53 1E VERDIEPING



DEZE PLATTEGRONDEN ZIJN MET DE GROOTSTE ZORG
SAMENGESTELD EN DIENEN TER INDICATIE.
ER KUNNEN GEEN RECHTEN AAN WORDEN ONTLEEND.
© WWW.DROOMHUIS360.NL

Plattegrond

CYCLAMENSTRAAT 53 2E VERDIEPING

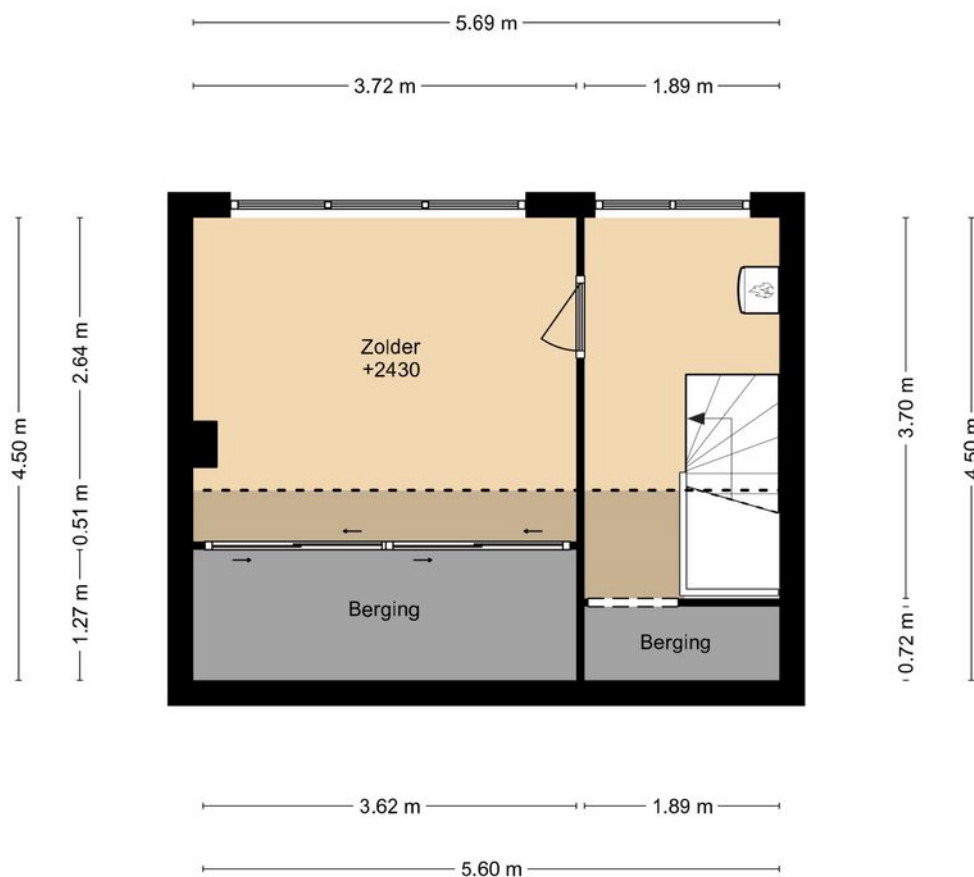

DEZE PLATTEGRONDEN ZIJN MET DE GROOTSTE ZORG
SAMENGESTELD EN DIENEN TER INDICATIE.
ER KUNNEN GEEN RECHTEN AAN WORDEN ONTLEEND.
© WWW.DROOMHUIS360.NL

Plattegrond

CYCLAMENSTRAAT 53 SITUATIE

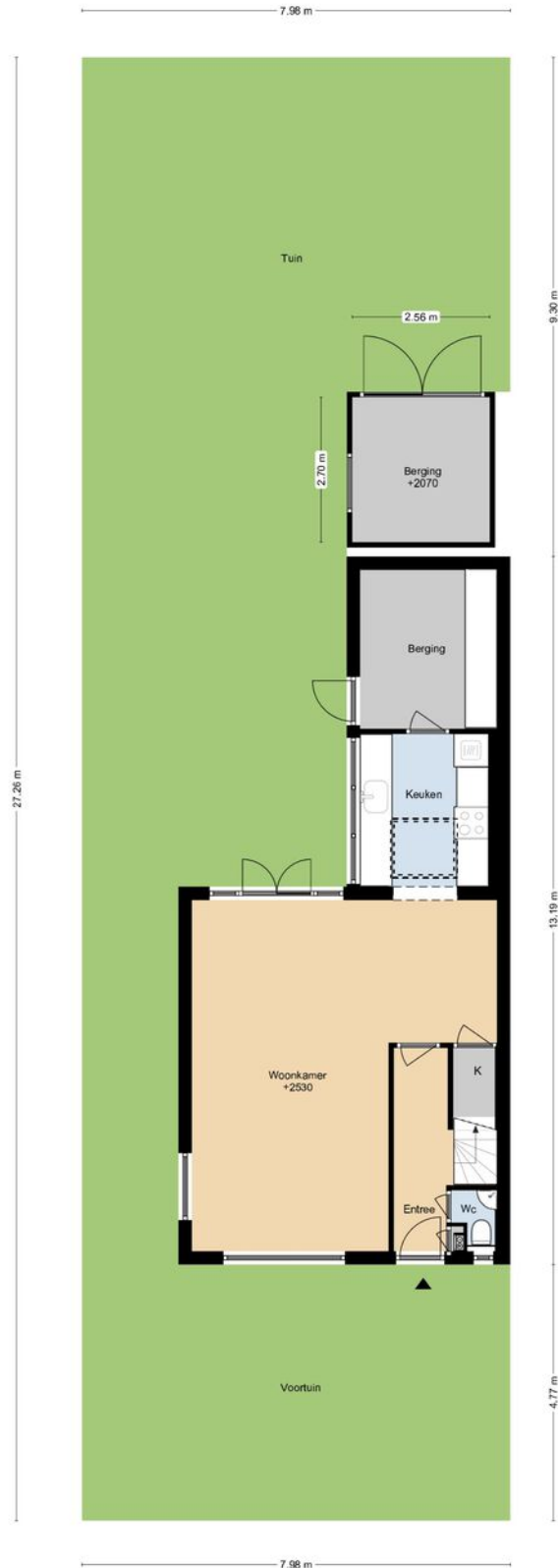





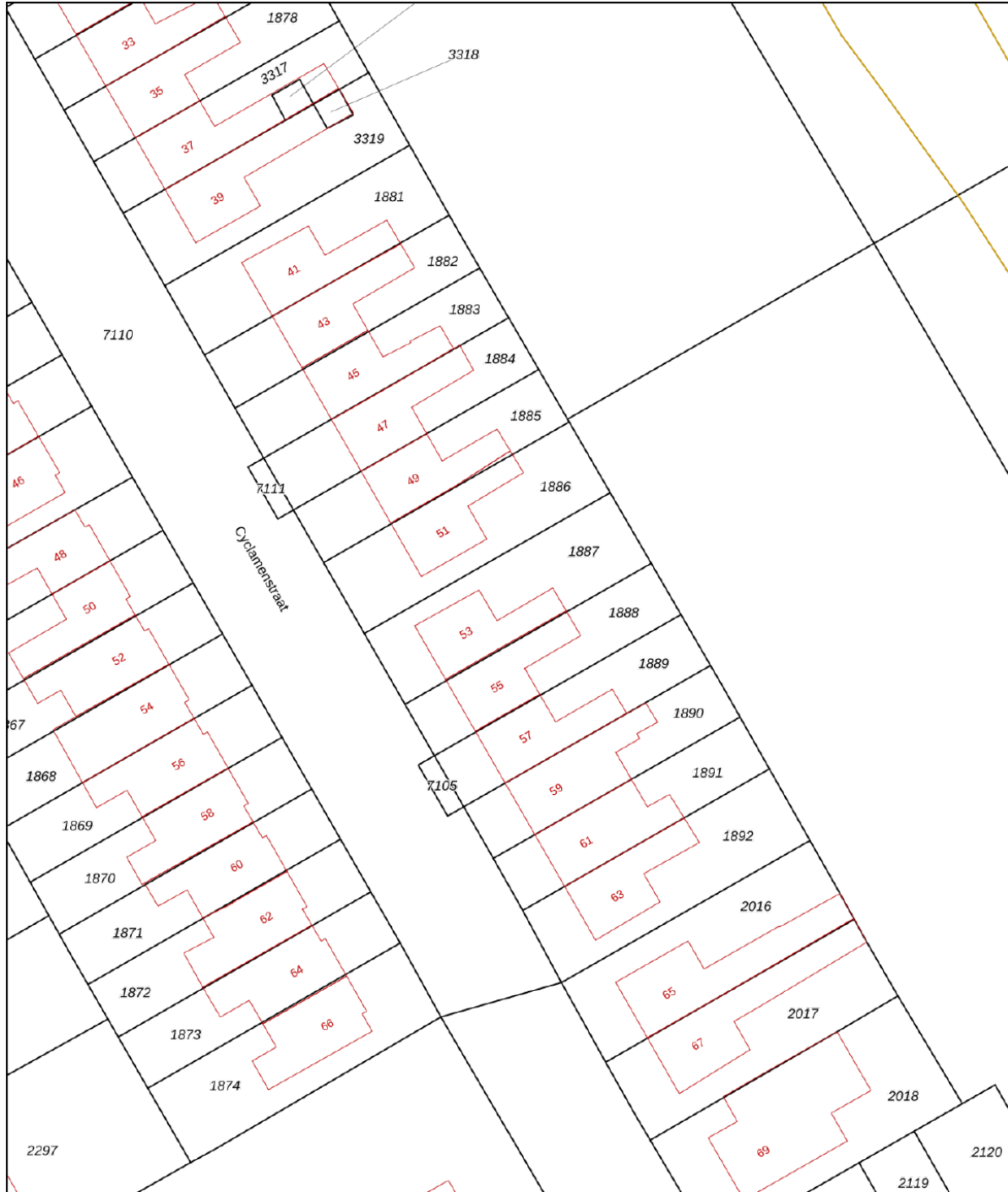

Kadastrale kaart

Kadastrale kaart

Uw referentie: Cyclamenstraat 53



12345	Deze kaart is noordgericht	Schaal 1: 500	
25	Perceelnummer	Kadastrale gemeente Aalsmeer	
	Huisnummer	Sectie C	
	Vastgestelde kadastrale grens	Perceel 1887	
	Voorlopige kadastrale grens		
	Administratieve kadastrale grens		
	Bebouwing		

Voor een eensluitend uittreksel, geleverd op 17 oktober 2024
De bewaarder van het kadaster en de openbare registers

Aan dit uittreksel kunnen geen betrouwbare maten worden ontleend.
De Dienst voor het kadaster en de openbare registers behoudt zich de intellectuele eigendomsrechten voor, waaronder het auteursrecht en het databankenrecht.

Locatie op de kaart

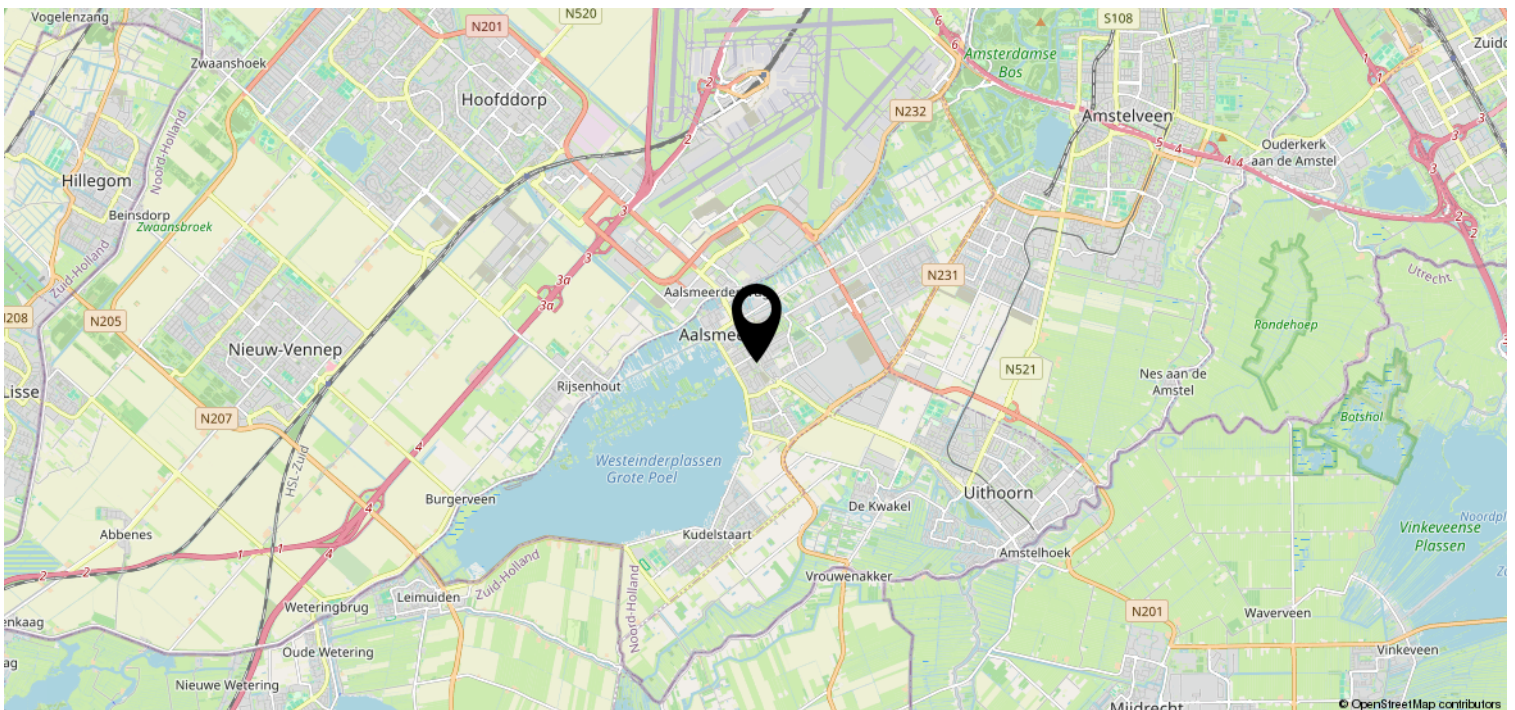
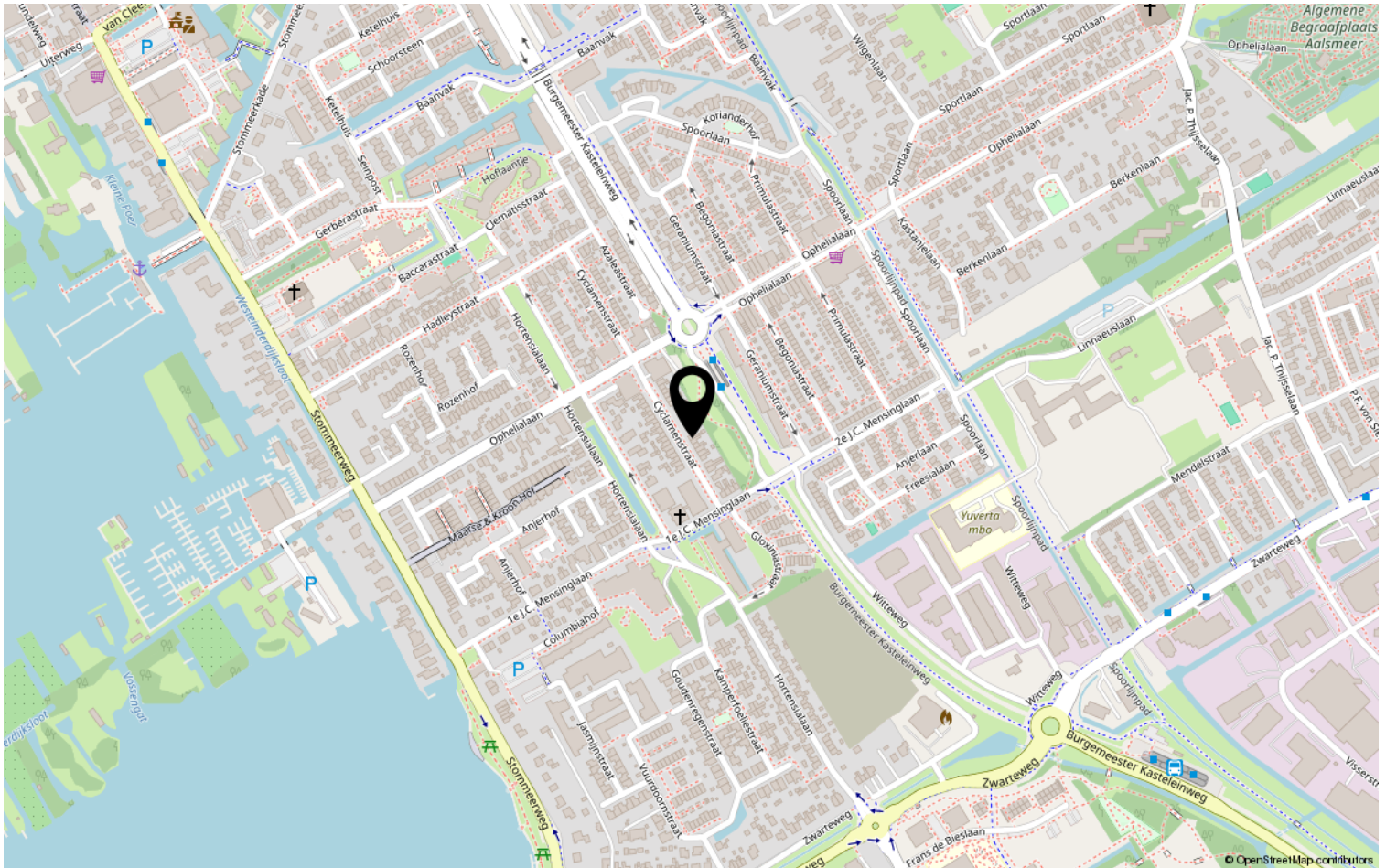

Van der Laarse Makelaardij O.G..... al meer dan 45 jaar een begrip

Bent u op zoek naar een modern, jong & gedreven makelaarskantoor waar de klant nog centraal staat en waar u terecht kunt voor een goed advies over taxaties, aan-/ & verkoop en de verhuurmogelijkheden van uw pand? Neem gerust contact met ons op voor een vrijblijvend gesprek en advies.

Door de centrale ligging van Aalsmeer en ons kantoor bestrijken wij niet alleen Aalsmeer en Kudelstaart, maar o.a. ook De Haarlemmermeer, Leimuiden, Uithoorn en Amstelveen e.o.

✓ VERKOOP

In samenspraak met u stellen wij de verkoopstrategie en vraagprijs vast. Voor elke woning stellen we een professionele mediapresentatie samen, laten wij brochures afdrukken en plaatsen de woning op funda. U wordt van inspectie tot en met de eigendomsoverdracht door ons begeleid.

✓ AANKOOP

Van der Laarse Makelaardij o.g. kan u begeleiden bij de aankoop van een nieuwe woning. Wij kunnen u behoeden voor al te emotionele beslissingen. Laat ons de woning taxeren en inspecteren zodat u een weloverwogen beslissing kunt nemen.

✓ VERHUUR

Wilt uw woning(en) verhuren. Hier komt veel bij kijken: Welke huur kunt u vragen? Waar moet ik rekening mee houden? Een woning verhuren doen we samen in vier stappen: aanbieden van de woning, de bezichtiging, de acceptatie en de huurovereenkomst.

✓ TAXATIES

Wij kunnen op zeer korte termijn taxaties voor u uitvoeren. Door een volledig inzicht in alle NVM-transacties, zowel van ons eigen kantoor als van anderen, zijn wij op de hoogte van de recente waardeontwikkeling van woonhuizen en overige (bedrijfs-)panden.

✓ UNIFORMITEIT EN DUIDELIJKHEID

Wij meten volgens de meetinstructie die gebaseerd is op de NEN2580 en door de NVM is opgesteld. Deze meetinstructie geeft een praktische handleiding om de gebruiksoppervlakte te meten. Alle bij de NVM aangesloten makelaars dienen zich aan deze afspraken te houden. De meetinstructie kunt u nalezen op www.vanderlaarse-makelaardij.nl.

Van der Laarse Makelaardij O.G.

Stationsweg 1

1431 EG Aalsmeer

0297-322111

info@vanderlaarse-makelaardij.nl

www.vanderlaarse-makelaardij.nl

Erfdienstbaarheden en bijzondere bepalingen

Aan elke onroerende zaak kunnen bijzondere bepalingen verbonden zijn. Deze worden dan aan elke opvolgende eigenaar opgelegd. Ze staan gewoonlijk in het eigendomsbewijs. Een kopie van het eigendomsbewijs is op te vragen via de makelaar.

Koopakte

Behoudens nadere afspraken gelden de standaardregels, zoals deze voorkomen in de modelkoopakte die is opgesteld door de Nederlandse Vereniging van Makelaars NVM, de Consumentenbond en de Vereniging Eigen Huis. De waarborgsom (of bankgarantie) is gebruikelijk 10 % van de koopsom en wordt voldaan aan de notaris. Eventueel door de koper te maken voorbehouden (zoals voor het verkrijgen van de woonvergunning, hypotheek, Nationale hypotheekgarantie) worden alleen vermeld als deze in de onderhandelingen zijn afgesproken. Voor zover er in deze brochure aanvullende clausules zijn vermeld, worden deze opgenomen in de koopakte.

Gunning

Verkoper behoudt zich het recht voor het object te gunnen aan de gegadigde van zijn keuze.

Voorbehouden

Hoewel gestreefd is naar een zo nauwkeurig mogelijke inventarisatie van de beschikbare gegevens, moet ervan uitgegaan worden dat het bovenstaande slechts indicatief is. De gegevens (bedragen, belastingen, jaartallen, omschrijvingen etc.) zijn soms verkregen door mondelinge informatie, soms zijn ze vanuit het geheugen opgediept. De koper heeft zijn eigen onderzoeksplicht naar alle zaken die voor hem van belang zijn; kan zich nimmer beroepen op onbekendheid met feiten die hij zelf had kunnen waarnemen of die kenbaar waren uit openbare registers. De makelaar kan u desgewenst verwijzen naar desbetreffende instanties.

Verdere informatie

Van belang zijnde documentatie ligt bij de makelaar tijdens kantooruren ter inzage. In veel gevallen kunnen fotokopieën worden verkregen of kunnen de gegevens aan u verzonden of gemaïld worden. Ook via uw eigen makelaar kunt u verder informatie verkrijgen. Deze informatie wordt aan meer personen verstrekt. Aan deze gegevens kunnen geen rechten worden ontleend. De aanbieding van dit object dient te worden gezien als een uitnodiging tot het uitbrengen van een bod.